Через тернии к звездам

Химия

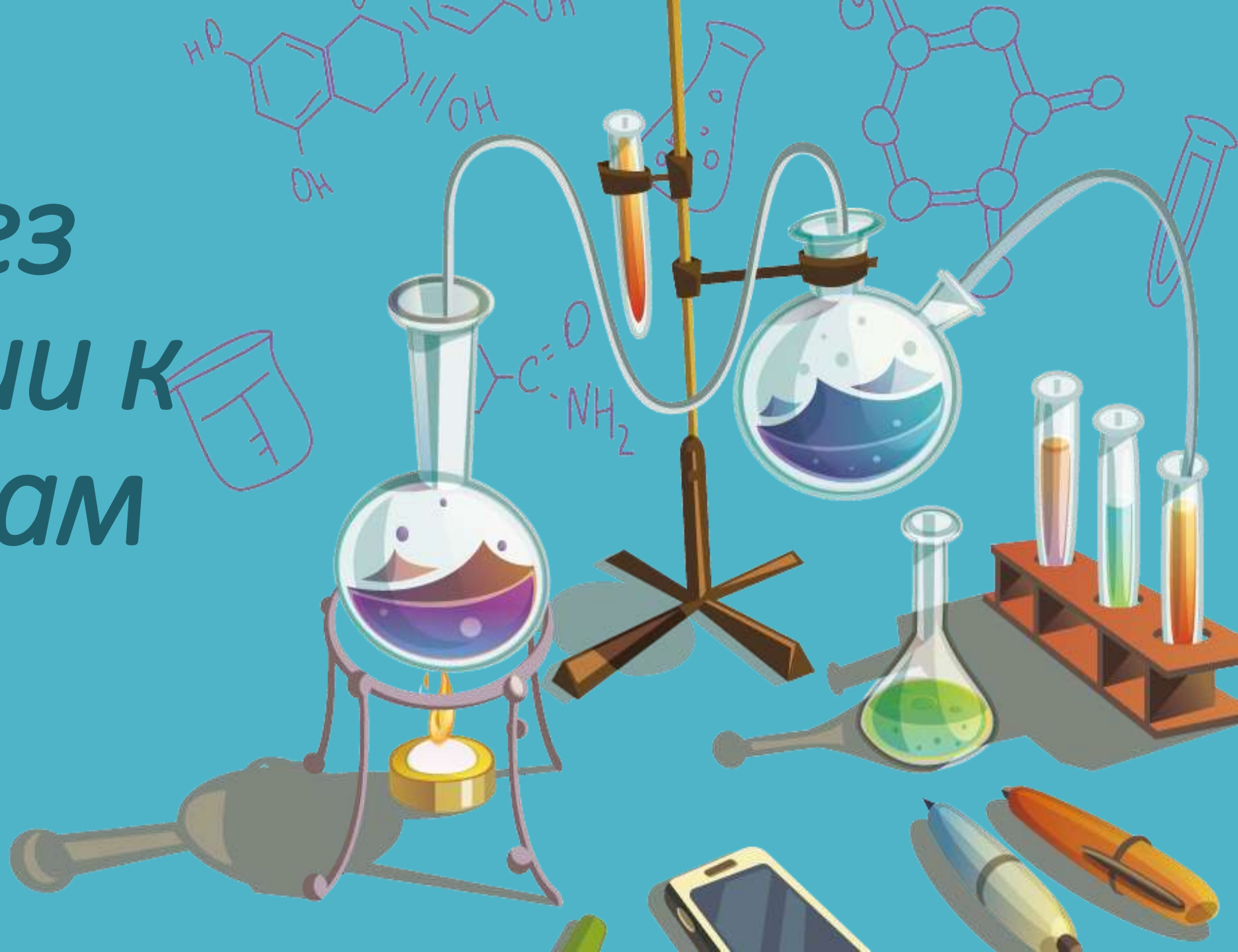

Что?

Подготовка учащихся к творческим конкурсам и олимпиадам по химии различного уровня

Для кого?

Для учащихся 8-11 классов, желающих становиться призёрами и победителями олимпиадного движения по химии

Для чего и зачем?

- изучить материал, входящий в задания олимпиадного, а значит, повышенного уровня сложности;
- повысить активный интерес к химии как науке;
- побеждать в олимпиадах по химии различного уровня.

Как?

В малых группах 1 раз в неделю