Учись учиться

Химия

Модуль «Практикум по химии в контексте процедуры тестирования»

9-11 класс

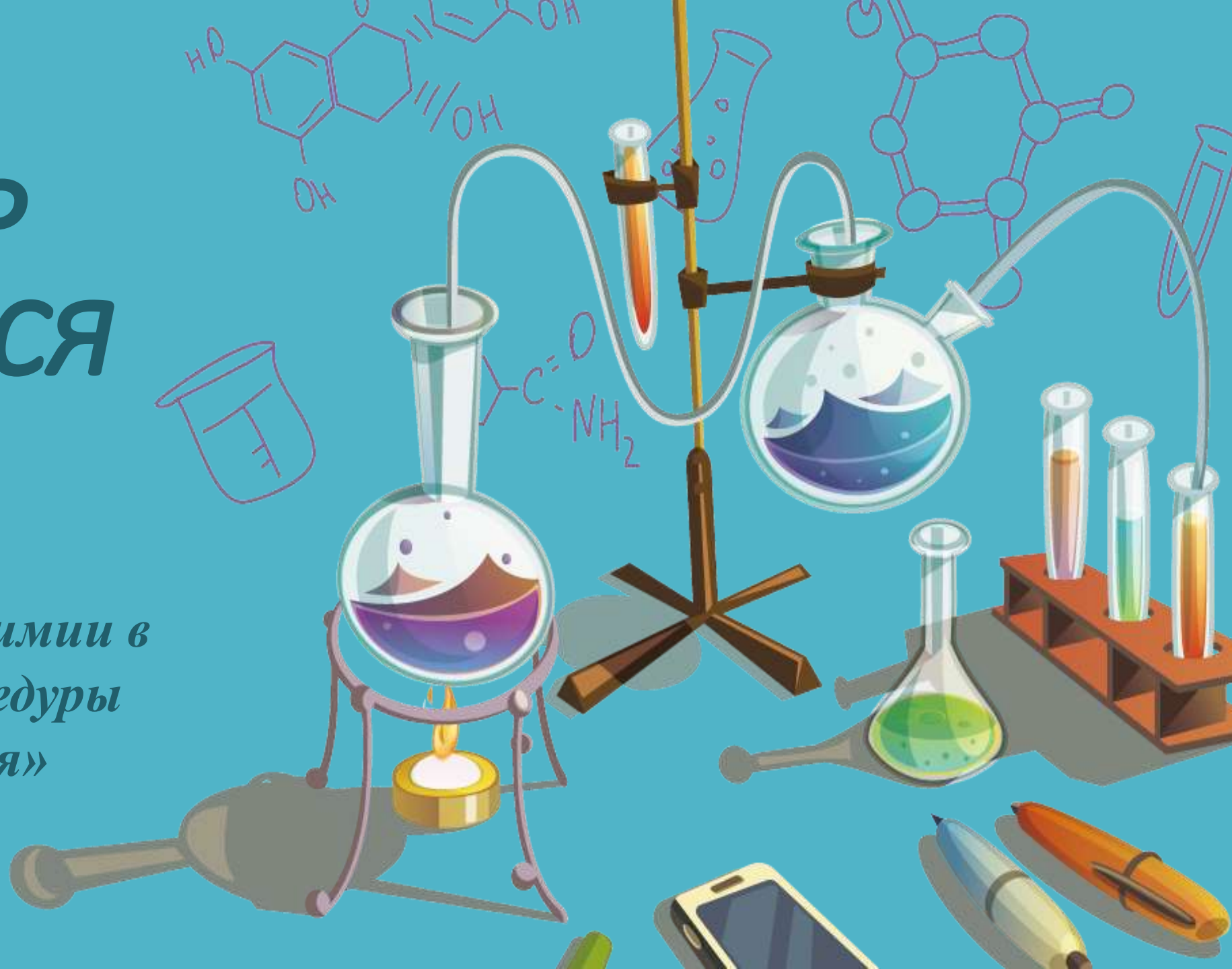

Что?

- обобщить и систематизировать знания по химии, изучаемой в школьной программе и представленной в КИМах ОГЭ и ЕГЭ;
- постоянная тренировка в выполнении тестовых заданий ОГЭ и ЕГЭ по химии.

Для кого?

Программа составлена для учащихся гимназии и ориентирована на подготовку к сдаче ОГЭ и ЕГЭ по химии

Для чего и зачем?

Для успешной сдачи ОГЭ и ЕГЭ по химии

Как?

Групповая работа на еженедельных занятиях